

MODELLO DI RENDICONTO RELATIVO AL CONTRIBUTO 5 PER MILLE DESTINATO AGLI ENTI DEL TERZO SETTORE (Mod. A)

Anagrafica

Denominazione sociale FONDAZIONE LEGA DEL FILO D'ORO ONLUS
(eventuale acronimo e nome esteso)

C.F. dell'Ente 80003150424
con sede nel Comune di OSIMO prov AN
CAP 60027 via LINGUETTA N° 3
telefono 071.72451 email info@legadelfilodoro.it
PEC presidente@pec.legadelfilodoro.it
Rappresentante legale BARTOLI ROSSANO C.F. BRTRSN50L14G157Y

Rendiconto anno finanziario 2020

Data di percezione del contributo 15/09/2021
IMPORTO PERCEPITO 7.628.421,30 EUR

1. Risorse umane

(rappresentare le spese nella relazione illustrativa a seconda della causale, per esempio: compensi per personale; rimborsi spesa a favore di volontari e/o del personale).

_____ EUR

2. Spese di funzionamento

(rappresentare le spese nella relazione illustrativa a seconda della causale, per esempio: spese di acqua, gas, elettricità, pulizia; materiale di cancelleria; spese per affitto delle sedi; ecc.)

2.591.608,22 EUR

3. Spese per acquisto beni e servizi

(rappresentare le spese nella relazione illustrativa a seconda della causale, per esempio: acquisto e/o noleggio apparecchiature informatiche; acquisto beni immobili; prestazioni eseguite da soggetti esterni all'ente; affitto locali per eventi; ecc.)

5.036.813,08 EUR

4. Spese per attività di interesse generale dell'ente

(rappresentare le spese nella relazione illustrativa a seconda della causale)

4.1 Acquisto di beni o servizi strumentali oggetto di donazione _____ EUR
4.2 Erogazioni a proprie articolazioni territoriali e a soggetti collegati o affiliati _____ EUR
4.3 Erogazioni ad enti terzi _____ EUR
4.4 Erogazioni a persone fisiche _____ EUR
4.5 Altre spese per attività di interesse generale _____ EUR

5. Accantonamento

(è possibile accantonare in tutto o in parte l'importo percepito, fermo restando per il soggetto beneficiario l'obbligo di specificare nella relazione allegata al presente documento le finalità dell'accantonamento. Il soggetto beneficiario è tenuto ad utilizzare le somme accantonate e ad inviare il modello relativo all'accantonamento entro 36 mesi dalla percezione del contributo)

_____ EUR

TOTALE 7.628.421,30 EUR

I soggetti beneficiari sono tenuti a redigere, oltre al presente modello di rendiconto, una relazione che illustri in maniera esaustiva l'utilizzo del contributo percepito e un elenco dei giustificativi di spesa. Si rammenta che i giustificativi di spesa non dovranno essere trasmessi, bensì conservati presso la sede dell'ente ed esibiti qualora il Ministero ne faccia richiesta.

OSIMO, Li 09/09/2022

Rossano Bartoli

Firma del rappresentante legale (per esteso e leggibile)



Il rappresentante legale, con la sottoscrizione del presente rendiconto:

- Dichiaro che le spese inserite non siano già state imputate ad altri contributi pubblici o privati (c.d. divieto di doppio finanziamento a valere sulla stessa spesa), se non per la parte residua;
- Attesto l'autenticità delle informazioni contenute nel presente documento e la loro integrale rispondenza con quanto riportato nelle scritture contabili dell'organizzazione, consapevole che, ai sensi degli articoli 47 e 76 del d.P.R. n. 445/2000, chiunque rilasci dichiarazioni mendaci, formi atti falsi ovvero ne faccia uso è punito ai sensi del codice penale e dalle leggi speciali in materia.

Il presente rendiconto, inoltre, ai sensi dell'articolo 46 del citato d.P.R. n. 445/2000, deve essere corredato da copia semplice di un documento di identità in corso di validità del soggetto che lo abbia sottoscritto.

OSIMO, 4 09/09/2022

PROT. N° 440190

Luca Berti

Firma del rappresentante legale (per esteso e leggibile)



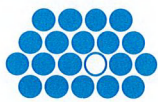

lega del filo d'oro

Osimo, 09/09/2022

Prot. n. 440190

Pec: rendicontazione5xmille@pec.lavoro.gov.it

Spett.le

Ministero del Lavoro e delle Politiche Sociali
Direzione Generale del Terzo Settore
e della Responsabilità sociale delle Imprese
Divisione I
Via Fornovo, 8
00192 ROMA

Oggetto: **C.F. 80003150424 - Relazione e rendiconto del "Contributo 5 per Mille" anno finanziario 2020 – redditi 2019**

La Lega del Filo d'Oro Onlus Presentazione

"Un filo prezioso che unisce il sordocieco con il mondo esterno". Questo il concetto che ha ispirato il nome e l'attività della Lega del Filo d'Oro che in 57 anni di impegno è diventata il più importante punto di riferimento in Italia per le persone sordocieche e pluriminorate psicosensoriali.

Non poter vedere, sentire. Essere immersi in un buio silenzioso.

E' quello che accade a chi è sordocieco, ovvero una persona che presenta gravi minorazioni della vista e dell'udito, a cui spesso si associano altre problematiche quali disabilità intellettiva, deficit motori, problemi comportamentali.

La nostra missione è l'assistenza, l'educazione, la riabilitazione, il recupero e la valorizzazione delle potenzialità residue e il sostegno alla ricerca della maggiore autonomia possibile delle persone sordocieche e pluriminorate psicosensoriali.

La Lega del Filo d'Oro, Ente morale dal 1967 e Onlus (Organizzazione Non Lucrativa di Utilità Sociale) dal 1998, oggi è presente sul territorio nazionale con i suoi cinque centri di riabilitazione:

- **Osimo:** primo Centro di Riabilitazione sorto nel 1967, sede del nuovo Centro Nazionale, del Centro Diagnostico, del Centro di Documentazione e delle attività di supporto (Amministrazione, Affari Generali, Risorse Umane, Comunicazione e Sviluppo)
- **Lesmo:** dal 2004 con un Centro Socio Sanitario Residenziale, per utenti sordociechi e pluriminorati psicosensoriali giovani e adulti, con una capacità di 42 posti a tempo pieno
- **Molfetta:** dal 2007 con un Centro Socio Sanitario Residenziale con una capacità di 40 posti a tempo pieno più 15 posti a degenza diurna
- **Termini Imerese:** dal 2010 con un Centro Sanitario di Riabilitazione Residenziale per giovani e adulti sordociechi della Sicilia, con una capacità di 24 posti a tempo pieno più 8 posti a degenza diurna
- **Modena:** dal 2013 ha preso il via l'attività del Centro Socio Riabilitativo Residenziale in grado di ospitare 24 utenti adulti a tempo pieno

Lega del Filo d'Oro Onlus

www.legadelfilodoro.it
info@legadelfilodoro.it
c/c postale 358606

Sede Centrale

Via Linguetta, 3 - 60027 Osimo (AN)
Tel. 071.72451 - Fax 071.717102
part.IVA 01185590427 - cod.fisc. 80003150424

Centri Residenziali e Servizi Territoriali
Osimo • Lesmo • Modena • Molfetta • Termini Imerese

Sedi Territoriali
Novara • Padova • Pisa • Roma • Napoli 1

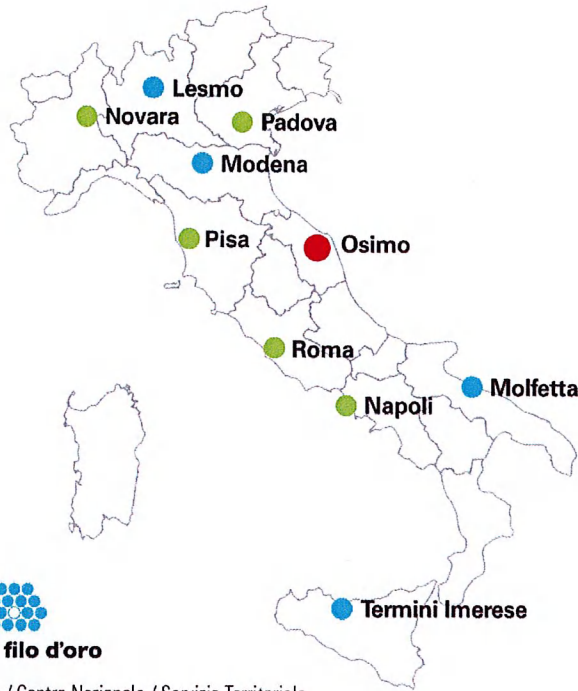

- lega del filo d'oro**
- Sede legale / Centro Nazionale / Servizio Territoriale
 - Centro Residenziale / Servizio Territoriale
 - Sede Territoriale

All'interno di ciascun centro è presente anche un Servizio Territoriale, importante punto di riferimento per le persone sordocieche e pluriminorate psicosensoriali. A questi si aggiungono cinque Sedi Territoriali attive a Novara, Padova, Pisa, Roma e Napoli.

Il nostro obiettivo è di sviluppare sempre più attività per dare risposte adeguate anche a quanti non abbiamo ancora potuto raggiungere. Per questo non viene meno la volontà di una graduale apertura di altre Sedi Territoriali nelle regioni dove non siamo ancora presenti che ci ha portato all'avvio delle sedi di Novara e Pisa nel febbraio del 2020.

In Italia i casi di sordocecità sono molto più diffusi di quanto si pensi e nel corso degli anni abbiamo riscontrato da un lato una maggiore gravità di quelli che presentano minorazioni psico-sensoriali rispetto al passato, dall'altro un'aspettativa di vita maggiore delle persone che presentano queste problematiche, che ci obbliga ad affrontare il tema del "dopo di noi" ovvero di cosa accade alle persone sordocieche e pluriminorate una volta che i loro genitori non ci sono più.

Nel 2021, le persone sordocieche e pluriminorate psicosensoriali che hanno ricevuto uno o più servizi dalla Lega del Filo d'Oro nelle diverse modalità sono state 895 insieme alle rispettive famiglie. I Centri Residenziali hanno erogato oltre 66.000 giornate di ricovero (a tempo pieno e degenza diurna) e il nostro Centro Diagnostico ha seguito 53 utenti di cui 33 bambini al di sotto dei 4 anni. L'attività è stata svolta grazie al personale dipendente (651 unità) ed al prezioso contributo dei volontari (377 quelli attivi al 31 dicembre).

L'attività della Lega del Filo d'Oro anche nel corso del 2021 è stata condizionata dalla situazione pandemica e dalle conseguenti restrizioni imposte.

Lega del Filo d'Oro Onlus

www.legadelfilodoro.it
info@legadelfilodoro.it
 c/c postale 358606

Sede Centrale

Via Linguetta, 3 - 60027 Osimo (AN)
 Tel. 071.72451 - Fax 071.717102
 part.IVA 01185590427 - cod.fisc. 80003150424

Centri Residenziali e Servizi Territoriali
 Osimo • Lesmo • Modena • Molfetta • Termini Imerese

Sedi Territoriali
 Novara • Padova • Pisa • Roma • Napoli

L'importanza della tempestività del trattamento, specie nei bambini in tenera età, è uno dei valori in cui crediamo assieme alla consapevolezza che non esiste un approccio standard a questo tipo di disabilità. Per ogni persona viene costruito un percorso che parte dalla diagnosi attraversa un periodo di riabilitazione e laddove possibile arriva al reinserimento nella società.

Accanto alla diagnosi ed alla riabilitazione, il nostro Ente svolge anche attività di ricerca e sperimentazione. Nella sede di Osimo è presente un Centro di Ricerca che raccoglie tutte le esigenze degli utenti, presenti nei vari Centri di Riabilitazione e nelle Sedi Territoriali, progetta, costruisce e sperimenta ausili a supporto della loro quotidianità.

Il nostro Ente svolge un'intensa attività di collaborazione con il mondo scientifico ed universitario (Università degli Studi di Milano, Napoli e Bari, Università Bicocca e Università Politecnica delle Marche). Nel nuovo Centro Nazionale è presente un "Centro di Documentazione" che raccoglie ed organizza tutto il materiale inerente il tema della sordocecità e pluriminorazione psicosensoriale mettendo a disposizione questo patrimonio a chiunque voglia conoscere e/o approfondire queste tematiche.

Importante è anche l'attività di sensibilizzazione dell'opinione pubblica: il nostro Ente è stato parte attiva per il riconoscimento della sordocecità quale disabilità unica e specifica, avvenuto nel 2010 con la legge 107 del 24/06/2010. Sono in corso contatti per una revisione della legge e per la sua piena applicazione.

Quanto appena descritto è possibile grazie all'attività di raccolta fondi che riveste un'importanza fondamentale e crescente nell'assicurare le risorse necessarie a garantire, ampliare e potenziare i servizi a favore delle persone sordocieche e pluriminorate psicosensoriali.

Anche nell'ultimo bilancio approvato si registra una netta prevalenza dei contributi da privati rispetto alle entrate pubbliche, i primi rappresentano il 75% circa del totale ricavi iscritti in bilancio. Tra le voci principali i lasciti testamentari ed il 5 per mille.

Sul sito istituzionale (www.legadelfilodoro.it) è pubblicato il bilancio economico-patrimoniale 2021, certificato dalla società di revisione contabile KPMG.

5 PER MILLE

Nel consuntivo al 31/12/2021, approvato l'8 aprile 2022 è stato iscritto quanto pervenutoci dal Ministero del Lavoro in data 15 Settembre 2021 relativamente alla scelta del 5 per mille effettuata a nostro favore dai contribuenti, con la dichiarazione fiscale 2020 relativa ai redditi 2019 per €uro 7.628.421,30.

La gestione amministrativo-contabile, per tutte le sedi dell'Ente è centralizzata presso la Sede di Osimo, così come i relativi pagamenti.

A seguito dell'introduzione della fatturazione elettronica, è stata introdotta anche la conservazione sostitutiva dei documenti amministrativi, effettuata con un provider esterno nel rispetto di quanto previsto dalla normativa e di quanto contenuto nel Manuale della Conservazione Sostitutiva della Lega del Filo D'Oro.

Tutto ciò premesso, l'ammontare del 5 per mille relativo all'anno finanziario 2020 pervenuto è stato utilizzato per:

2. Costi di Funzionamento	2.591.608,22 €
3. Acquisto beni e servizi	
Costruzione Il Lotto Centro Nazionale	5.036.813,08 €

Tutti i pagamenti sono avvenuti successivamente alla data del 15/09/2021 (data di ricezione del bonifico) e sino alla data del 31/07/2022.

Legadelfilodoro Onlus

www.legadelfilodoro.it
info@legadelfilodoro.it
 c/c postale 358606

Sede Centrale

Via Linguetta, 3 - 60027 Osimo (AN)
 Tel. 071.72451 - Fax 071.717102
 part.IVA 01185590427 - cod.fisc. 80003150424

IL NUOVO CENTRO NAZIONALE

Le ragioni che ci hanno spinto a progettare ed a costruire un polo di alta specializzazione per la riabilitazione delle persone sordocieche in Italia sono: la gravità e la complessità dei casi trattati assieme ad una crescita delle liste di attesa e quindi dei tempi che le famiglie devono aspettare per ricevere assistenza.

Con il nuovo Centro Nazionale riusciremo ad incrementare i posti (da 56 a 80) per i ricoveri a tempo pieno e quelli per la degenza diurna (da 15 a 20). Verranno raddoppiati i posti letto del Centro Diagnostico (da 4 a 8), e di conseguenza dimezzati i tempi di attesa per la valutazione iniziale. Il tempo è infatti preziosissimo specie nei bambini molto piccoli, dove le capacità di recupero sono maggiori. Anche per i trattamenti intensivi l'attesa sarà minore e bambini e ragazzi potranno essere seguiti più da vicino nel loro percorso riabilitativo.

L'aumento della capacità del Centro ci permetterà di fornire una risposta alle numerose famiglie che ci chiedono di accogliere in modo stabile i loro figli divenuti ormai adulti.

Tra i più importanti obiettivi che vogliamo perseguire con la nuova struttura ci sono:

- **Miglioramento della qualità e quantità di servizi** (maggiore dotazione di ambulatori medici per ospitare diversi specialisti, più locali destinati alle attività di idroterapia e fisioterapia, ampi spazi interni ed esterni concepiti ed attrezzati per utenti con problemi motori anche molto gravi)
- **Accoglienza di più famiglie ed utenti** (la nuova struttura è costruita attorno alla famiglia, con delle foresterie organizzate come appartamenti; i genitori osserveranno da vicino le metodologie messe in atto dai professionisti, così da essere in grado, una volta a casa, di seguire tutte le loro indicazioni)

Il primo lotto



Inaugurato il primo dicembre 2017, nel mese di giugno 2018 si è completato il trasferimento di tutte le attività previste in questa prima parte della struttura.

Si tratta di un complesso composto da 4 edifici:

EDIFICIO 1 – Servizi Educativo Riabilitativi e Sanitari

EDIFICIO 2 - Attività Istituzionali

Lega del Filo d'Oro Onlus

www.legadelfilodoro.it
info@legadelfilodoro.it
 c/c postale 358606

Sede Centrale

Via Linguetta, 3 - 60027 Osimo (AN)
 Tel. 071.72451 - Fax 071.717102
 part.IVA 01185590427 - cod.fisc. 80003150424

EDIFICIO 3 - Centro Diagnostico

EDIFICIO 4 – Trattamenti Intensivi

Tutto nel nuovo Centro è stato pensato e progettato per assicurare la più completa vivibilità e fruibilità di ogni spazio.

Lo studio dell'illuminazione, la tipologia e la collocazione dei mobili, i percorsi interni ed esterni che facilitano l'orientamento, le camere ed i bagni individuali; in ogni aspetto la nuova struttura rispetta quei parametri necessari per assicurare le migliori condizioni di vita dei nostri ospiti, parametri acquisiti grazie a 57 anni di vita assieme alle persone sordocieche e pluriminorate psicosensoriali.

Il complesso è inoltre progettato e realizzato secondo criteri a basso impatto ambientale, di risparmio energetico, con l'impiego di energie rinnovabili (geotermia e fotovoltaico) e criteri di progettazione strutturale avanzati, in relazione alla classificazione sismica del sito.

Il secondo lotto

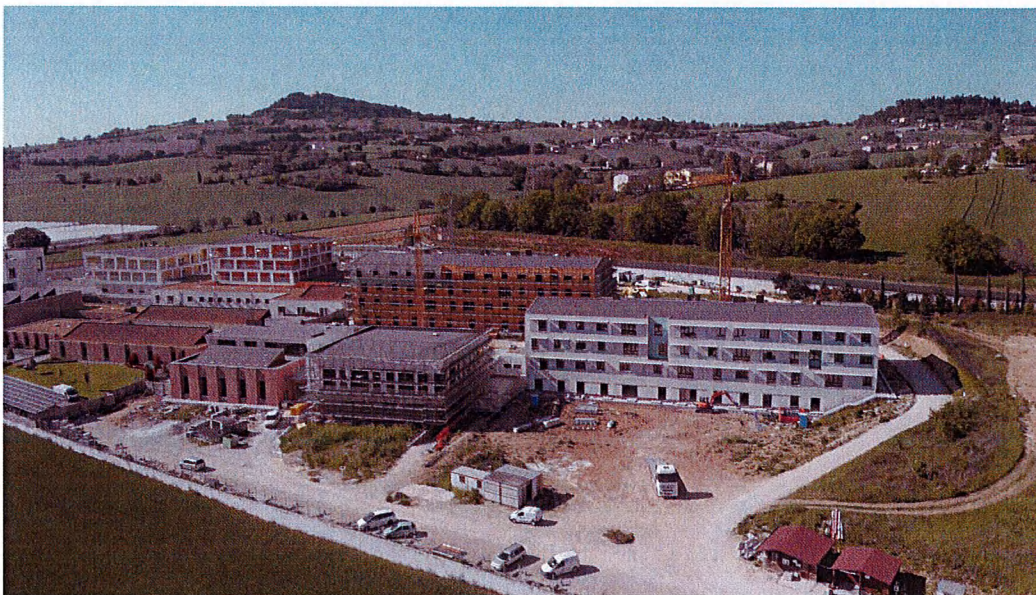

I lavori per la costruzione del secondo lotto per il completamento dell'intero complesso hanno avuto inizio ad aprile 2018. Questa parte consta di ulteriori 5 edifici:

Edificio 5 - Residenze per ospiti a tempo pieno

E' costituito da un corpo ad "L" posto in coerenza con tutto il complesso ed è composto da 4 piani. Il piano terra ospiterà aule, laboratori ed uffici. I tre piani superiori saranno dedicati a 8 appartamenti, per un totale di 32 posti letto. Gli appartamenti sono di 180 mq e sono costituiti da una zona giorno di circa 45 mq, da quattro camere da letto con bagno, di cui una per disabile motorio.

Edificio 6 - Foresteria e Residenze per ospiti a tempo pieno

L'edificio 6 ospiterà 6 appartamenti per gli ospiti a tempo pieno per un totale di 24 posti letto. Inoltre, gran parte dell'edificio sarà adibito a foresteria per le famiglie (23 posti letto) così che possano avere un alloggio quando vengono in visita ai loro figli residenti all'interno della struttura.

Anche in questo edificio saranno allestite aule e laboratori per le attività dei nostri ragazzi.

Lega del Filo d'Oro Onlus

www.legadelfilodoro.it

info@legadelfilodoro.it

c/c postale 358606

Sede Centrale

Via Linguetta, 3 - 60027 Osimo (AN)

Tel. 071.72451 - Fax 071.717102

part.IVA 01185590427 - cod.fisc. 80003150424

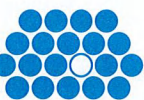

lega del filo d'oro

Edificio 7 - Piscine e Palestre

L'edificio 7 sarà destinato ad attività di fisioterapia e idroterapia e si svilupperà su due livelli: uno per le piscine e uno per le palestre. In particolare le piscine saranno due: la prima, di dimensioni contenute, per i bambini e concepita con piani di appoggio a diverse altezze per meglio adeguarsi alle esigenze; la seconda vasca, più grande, offrirà la possibilità ad ospiti adulti di svolgere gli esercizi con maggior libertà di movimento e, anche qui, sono previsti gradoni di appoggio di tre diverse altezze. Al piano superiore, saranno collocate le 4 palestre per le attività di fisioterapia.

Edificio 8 - Mensa, cucine e lavanderia

L'edificio 8 sarà il centro di tutti i servizi accessori per le attività dei nostri ospiti, delle loro famiglie e, nel caso della mensa, anche dei dipendenti dell'Ente. La palazzina si svilupperà su due livelli, uno per la lavanderia e la cucina, l'altro un grande ambiente unico destinato alla mensa.

Edificio 9 - Museo e Centro Didattico

La casa colonica per il nostro Ente ha un forte valore simbolico. Si tratta infatti di un edificio donato dalla famiglia Valcavi, insieme a parte del terreno dove sorge il Centro Nazionale, Sede Legale della Lega del Filo d'Oro. Per valorizzarla sarà ristrutturata e sui due livelli verranno predisposti ambienti adeguati per tutti i visitatori dell'Ente. Al piano terra verrà attrezzata una sala per l'accoglienza di gruppi e scolaresche; al piano superiore verrà allestito un museo che racconti i 57 anni di storia al fianco di chi non vede e non sente.

Per maggiori informazioni si veda il sito internet dedicato al Nuovo Centro Nazionale della Lega del Filo d'Oro:

www.centro.legadelfilodoro.it

DETTAGLIO LAVORI II LOTTO NUOVO CENTRO NAZIONALE ottobre 2021 – giugno 2022

Nel periodo ottobre 2021 - giugno 2022 i lavori di costruzione del 2° lotto del Nuovo Centro Nazionale sono progrediti con regolarità fino alla formale conclusione dell'intero processo edilizio, notificata al Comune di Osimo in data 30/06/2022. Nell'ultimo trimestre del 2021, in particolare, sono state completate le finiture interne degli edifici ed è stata portata a compimento l'installazione degli impianti tecnologici (meccanici, elettrici, di comunicazione e sicurezza) a servizio delle cinque palazzine.

Nel primo semestre del 2022, sono proseguite le attività di Direzione Lavori, Sicurezza Cantiere, Progettazione Arredi, sono iniziati i collaudi e sono state realizzate le opere di sistemazione esterna, secondo la stessa impostazione architettonica degli spazi e delle aree verdi già adottata nel 1° lotto del Centro Nazionale.

Lega del Filo d'Oro Onlus

www.legadelfilodoro.it
info@legadelfilodoro.it
c/c postale 358606

Sede Centrale

Via Linguetta, 3 - 60027 Osimo (AN)
Tel. 071.72451 - Fax 071.717102
part.IVA 01185590427 - cod.fisc. 80003150424

Centri Residenziali e Servizi Territoriali
Osimo • Lesmo • Modena • Molfetta • Termini Imerese

Sedi Territoriali
Novara • Padova • Pisa • Roma • Napoli 6

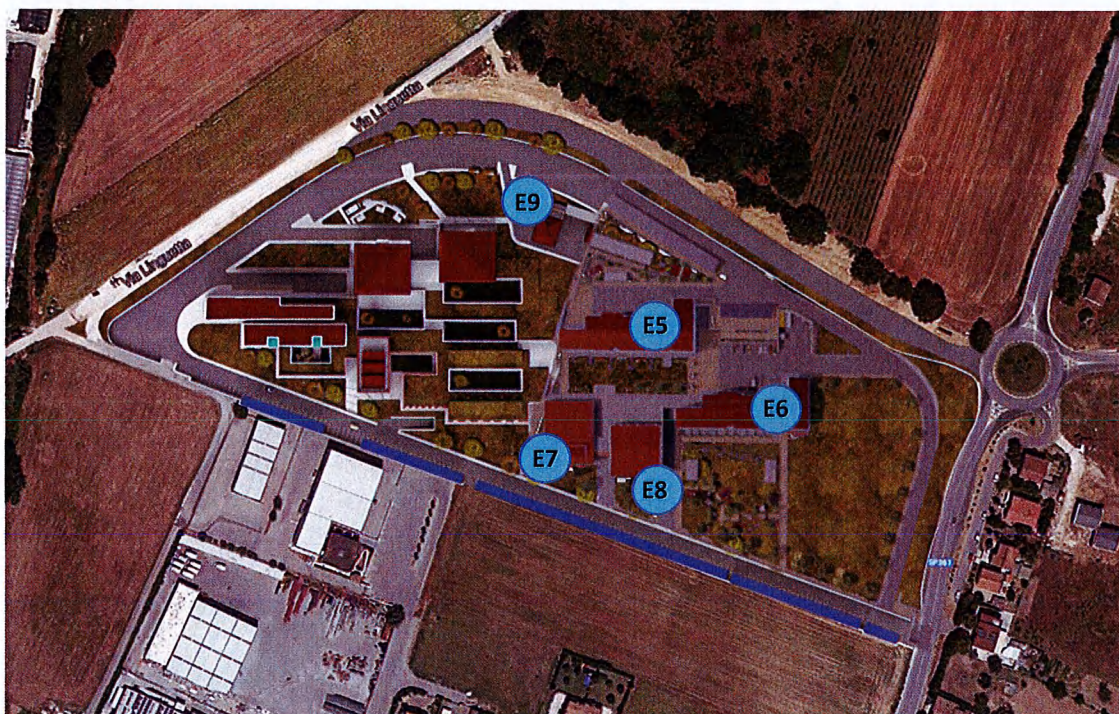

La segmentazione dell'intero appalto di costruzione in più stralci esecutivi ha determinato il coinvolgimento diretto di oltre venti imprese specializzate che, nella finestra temporale presa a riferimento, hanno tutte operato con continuità e sinergia per garantire il rispetto degli obiettivi di qualità, tempi e costi espressi dalla Fondazione, nonostante le difficoltà connesse all'attuazione delle misure di prevenzione da contagio Covid e malgrado i problemi, ormai generalizzati, di approvvigionamento dei materiali e continuo rincaro delle materie prime.

Si riporta di seguito una descrizione dettagliata delle opere eseguite con esplicita indicazione delle attività svolte, in sequenza cronologica, in ciascun edificio del nuovo complesso edilizio:

Edificio E5

ottobre-dicembre 2021

- completamento pavimenti e rivestimenti (2P Paoloni s.r.l.)
- completamento montaggio infissi esterni (Enzo Reschini s.r.l.)
- completamento tinteggiature e controsoffitti (Inveni s.r.l.)
- posa dei pavimenti in PVC (Copar s.r.l.)
- installazione di sanitari e rubinetterie (Bioedil s.r.l.)
- installazione apparecchi illuminazione e sistema di supervisione (Artigiana Elettrika s.r.l.)
- installazione rete idrica antincendio e posa di idranti e naspi (Valvitalia S.p.A.)
- completamento installazione binari per il sollevamento dei pazienti (Guldmann s.r.l.)
- completamento impianto aeraulico (Roccheggiani S.p.a.)

gennaio-giugno 2022

- riprese di tinteggiature ed assistenza al montaggio degli arredi (Inveni s.r.l.)
- assistenza al montaggio arredi ed elettrodomestici (Artigiana Elettrika s.r.l. e Bioedil s.r.l.)
- programmazione sistema di controllo e supervisione impianti (Intac s.r.l.)

Lega del Filo d'Oro Onlus

www.legadelfilodoro.it
info@legadelfilodoro.it
c/c postale 358606

Sede Centrale

Via Linguetta, 3 - 60027 Osimo (AN)
Tel. 071.72451 - Fax 071.717102
part.IVA 01185590427 - cod.fisc. 80003150424



Edificio E6

ottobre-dicembre 2021

- completamento pavimenti e rivestimenti (2P Paoloni s.r.l.)
- completamento montaggio infissi esterni (Enzo Reschini s.r.l.)
- completamento tinteggiature e controsoffitti (Inveni s.r.l.)
- completamento posa dei pavimenti in PVC (Copar s.r.l.)
- completamento installazione di sanitari e rubinetterie (Bioedil s.r.l.)
- completamento installazione sistema di supervisione (Artigiana Elettrika s.r.l.)
- completamento posa di idranti e naspi (Valvitalia S.p.A.)
- completamento installazione binari per il sollevamento dei pazienti (Guldmann s.r.l.)
- completamento impianto aeraulico (Roccheggiani S.p.a.)

gennaio-giugno 2022

- riprese di tinteggiature ed assistenza al montaggio degli arredi (Inveni s.r.l.)
- assistenza al montaggio arredi ed elettrodomestici (Artigiana Elettrika s.r.l. e Bioedil s.r.l.)
- programmazione sistema di controllo e supervisione impianti (Intac s.r.l.)

Edificio E7

ottobre-dicembre 2021

- completamento pavimenti e rivestimenti (2P Paoloni s.r.l.)
- posa dei pavimenti in PVC della palestra (Copar s.r.l.)
- posa della pavimentazione della piscina (2P Paoloni s.r.l.)
- completamento montaggio infissi esterni (Enzo Reschini s.r.l.)
- completamento tinteggiature e controsoffitti (Inveni s.r.l.)
- installazione di sanitari e rubinetterie (Bioedil s.r.l.)
- installazione apparecchi illuminazione e sistema di supervisione (Artigiana Elettrika s.r.l.)
- installazione rete idrica antincendio e posa di idranti e naspi (Valvitalia S.p.A.)
- installazione impianti riscaldamento e trattamento acqua Piscina (Gramaglia s.r.l.)
- completamento installazione binari per il sollevamento dei pazienti (Guldmann s.r.l.)
- completamento impianto aeraulico (Roccheggiani S.p.a.)

gennaio-giugno 2022

- riprese di tinteggiature ed assistenza al montaggio degli arredi (Inveni s.r.l.)
- assistenza al montaggio arredi (Artigiana Elettrika s.r.l. e Bioedil s.r.l.)
- programmazione sistema di controllo e supervisione impianti (Intac s.r.l.)

Edificio E8

ottobre-dicembre 2021

- completamento divisori in cartongesso, controsoffitti e tinteggiature (Inveni s.r.l.)
- completamento rivestimenti e pavimenti cucina, spogliatoi e servizi igienici (2P Paoloni s.r.l.)
- installazione di sanitari e rubinetterie (Bioedil s.r.l.)
- installazione apparecchi illuminazione e sistema di supervisione (Artigiana Elettrika s.r.l.)
- allacci elettrici apparecchiature cucina, lavanderia e mensa (Artigiana Elettrika s.r.l.)
- allacci idrici, gas e scarico apparecchiature cucina, lavanderia e mensa (Bioedil s.r.l.)
- installazione impianti elevatori a servizio della mensa (Samis s.r.l.)
- montaggio infissi esterni (Enzo Reschini s.r.l.)
- installazione rete idrica antincendio e posa di idranti e naspi (Valvitalia S.p.A.)
- completamento impianto aeraulico (Roccheggiani S.p.a.)

Lega del Filo d'Oro Onlus

www.legadelfilodoro.it
info@legadelfilodoro.it
c/c postale 358606

Sede Centrale

Via Linguetta, 3 - 60027 Osimo (AN)
Tel. 071.72451 - Fax 071.717102
part.IVA 01185590427 - cod.fisc. 80003150424

gennaio-giugno 2022

- riprese di tinteggiature ed assistenza al montaggio delle attrezzature della cucina, mensa, lavanderia (Inveni s.r.l.)
- assistenza al montaggio delle attrezzature della cucina, mensa, lavanderia (Artigiana Elettrica s.r.l. e Bioedil s.r.l.)
- programmazione sistema di controllo e supervisione impianti (Intac s.r.l.)

Edificio E9

ottobre-dicembre 2021

- completamento finiture edili interne (Rest Edile s.r.l.)
- posa degli infissi esterni ed interni (Rest Edile s.r.l.)
- completamento impianti e montaggio fan coil, sanitari, apparecchi di illuminazione normale e di sicurezza (Rest Edile s.r.l.)

gennaio-giugno 2022

- finiture esterne e qualificazione accessorio ex Casa Colonica (Rest Edile s.r.l.)

Esterni

gennaio-giugno 2022

- opere strutturali per la realizzazione delle murature di contenimento della strada interna, dell'isola ecologica e delle pensiline fotovoltaiche (2P Paloni s.r.l.)
- esecuzione percorsi carrabili e pedonali, piazzole aree giochi ed aree relax (2P Paoloni s.r.l.)
- posa di corrimano e parapetti esterni (2P Paoloni s.r.l.)
- installazione impianto fotovoltaico sulle pensiline dei parcheggi (potenza installata 420kWp) (Artigiana Elettrica s.r.l.)
- completamento impianto esterno di illuminazione (Artigiana Elettrica s.r.l.)
- piantumazione del verde ed impianto di irrigazione (Limoni e Bioedil s.r.l.)

La suddivisione dell'intero processo costruttivo in attività elementari (WBS) ha permesso la rilevazione in tempo reale dell'avanzamento dei lavori nonché il controllo puntuale dei costi, con la possibilità, quindi, di scomporre il costo complessivo dell'intervento per singolo edificio (E5, E6, E7, E8, E9, Esterni) e per disciplina esecutiva, e quindi anche per singolo fornitore.

Di seguito la tabella che dettaglia i costi sostenuti:

2. Spese di funzionamento

Nome Fornitore	N° fattura	Data fattura	Tipologia di lavori	Importo
ASTEA ENERGIA S.p.A.	293371/101L	13/09/2021	Utenze elettriche	17.999,50
ASTEA ENERGIA S.p.A.	332116/101L	15/10/2021	Utenze elettriche	21.975,50
ASTEA ENERGIA S.p.A.	365843/101L	15/11/2021	Utenze elettriche	31.151,50
ASTEA ENERGIA S.p.A.	40605/101L	11/02/2022	Utenze elettriche	45.316,50
ASTEA ENERGIA S.p.A.	40606/101L	11/02/2022	Utenze elettriche	14.596,00
ASTEA ENERGIA S.p.A.	406164/101L	14/12/2021	Utenze elettriche	39.491,00
ASTEA ENERGIA S.p.A.	406165/101L	14/12/2021	Utenze elettriche	14.049,50
ASTEA ENERGIA S.p.A.	72383/101L	14/03/2022	Utenze elettriche	39.403,50
ASTEA ENERGIA S.p.A. Totale				223.983,00
HERA COMM s.r.l.	412108438054	10/09/2021	Utenze elettriche	41.801,95
HERA COMM s.r.l.	412111729801	11/12/2021	Utenze elettriche	33.477,29
HERA COMM s.r.l.	412200125803	11/01/2022	Utenze elettriche	39.270,54
HERA COMM s.r.l.	412201235487	08/02/2022	Utenze elettriche	96.984,28
HERA COMM s.r.l.	412202323782	11/03/2022	Utenze elettriche	74.230,42
HERA COMM s.r.l.	412203503470	09/04/2022	Utenze elettriche	105.779,17
HERA COMM s.r.l. Totale				391.543,65

Legadelfilodoro Onlus

www.legadelfilodoro.it
info@legadelfilodoro.it
c/c postale 358606

Sede Centrale

Via Linguetta, 3 - 60027 Osimo (AN)
Tel. 071.72451 - Fax 071.717102
part.IVA 01185590427 - cod.fisc. 80003150424



lega del filo d'oro

Nome Fornitore	N° fattura	Data fattura	Tipologia di lavori	Importo
SODEXO ITALIA S.p.A.	6400030905	31/07/2021	Servizi di mensa	10.577,07
SODEXO ITALIA S.p.A.	6400030908	31/07/2021	Servizi di pulizia	24.768,44
SODEXO ITALIA S.p.A.	6400030909	31/07/2021	Servizi di mensa	18.146,94
SODEXO ITALIA S.p.A.	6400030913	31/07/2021	Servizi di pulizia	30.333,47
SODEXO ITALIA S.p.A.	6400033448	31/07/2021	Servizi di pulizia	23.180,00
SODEXO ITALIA S.p.A.	6400033449	31/07/2021	Servizi di pulizia	38.694,13
SODEXO ITALIA S.p.A.	6400033450	31/07/2021	Servizi di mensa	23.648,79
SODEXO ITALIA S.p.A.	6400033944	31/07/2021	Servizi di mensa	18.932,03
SODEXO ITALIA S.p.A.	6400033947	31/07/2021	Servizi di pulizia	25.269,25
SODEXO ITALIA S.p.A.	6400033950	31/07/2021	Servizi di lavanderia	5.674,83
SODEXO ITALIA S.p.A.	6400033950	31/07/2021	Servizi di pulizia	13.572,50
SODEXO ITALIA S.p.A.	6400035170	31/08/2021	Servizi di pulizia	15.218,28
SODEXO ITALIA S.p.A.	6400035175	31/08/2021	Servizi di pulizia	28.793,83
SODEXO ITALIA S.p.A.	6400036835	31/08/2021	Servizi di pulizia	22.391,88
SODEXO ITALIA S.p.A.	6400036836	31/08/2021	Servizi di pulizia	31.937,16
SODEXO ITALIA S.p.A.	6400037384	31/08/2021	Servizi di mensa	18.553,37
SODEXO ITALIA S.p.A.	6400037387	31/08/2021	Servizi di pulizia	25.330,25
SODEXO ITALIA S.p.A.	6400037390	31/08/2021	Servizi di lavanderia	5.674,83
SODEXO ITALIA S.p.A.	6400037390	31/08/2021	Servizi di pulizia	13.572,50
SODEXO ITALIA S.p.A.	6400038754	30/09/2021	Servizi di pulizia	34.249,06
SODEXO ITALIA S.p.A.	6400038756	30/09/2021	Servizi di mensa	18.690,43
SODEXO ITALIA S.p.A.	6400038764	30/09/2021	Servizi di pulizia	29.697,85
SODEXO ITALIA S.p.A.	6400041601	30/09/2021	Servizi di pulizia	22.391,88
SODEXO ITALIA S.p.A.	6400041603	30/09/2021	Servizi di pulizia	37.732,16
SODEXO ITALIA S.p.A.	6400041604	30/09/2021	Servizi di mensa	30.310,35
SODEXO ITALIA S.p.A.	6400042190	30/09/2021	Servizi di mensa	19.514,50
SODEXO ITALIA S.p.A.	6400042193	30/09/2021	Servizi di pulizia	25.280,84
SODEXO ITALIA S.p.A.	6400042196	30/09/2021	Servizi di lavanderia	5.945,06
SODEXO ITALIA S.p.A.	6400042196	30/09/2021	Servizi di pulizia	13.572,50
SODEXO ITALIA S.p.A.	6400043807	31/10/2021	Servizi di pulizia	25.150,91
SODEXO ITALIA S.p.A.	6400043808	31/10/2021	Servizi di mensa	19.925,64
SODEXO ITALIA S.p.A.	6400043812	31/10/2021	Servizi di pulizia	31.992,67
SODEXO ITALIA S.p.A.	6400046542	31/10/2021	Servizi di pulizia	22.391,88
SODEXO ITALIA S.p.A.	6400046544	31/10/2021	Servizi di pulizia	39.493,84
SODEXO ITALIA S.p.A.	6400046545	31/10/2021	Servizi di mensa	30.021,93
SODEXO ITALIA S.p.A.	6400047057	31/10/2021	Servizi di mensa	20.422,78
SODEXO ITALIA S.p.A.	6400047060	31/10/2021	Servizi di pulizia	25.505,32
SODEXO ITALIA S.p.A.	6400049131	30/11/2021	Servizi di pulizia	24.937,65
SODEXO ITALIA S.p.A.	6400049132	30/11/2021	Servizi di mensa	19.416,60
SODEXO ITALIA S.p.A.	6400049136	30/11/2021	Servizi di pulizia	31.993,55
SODEXO ITALIA S.p.A.	6400051827	30/11/2021	Servizi di pulizia	22.391,88
SODEXO ITALIA S.p.A.	6400051829	30/11/2021	Servizi di pulizia	38.589,82
SODEXO ITALIA S.p.A.	6400051830	30/11/2021	Servizi di mensa	29.547,57
SODEXO ITALIA S.p.A.	6400052186	30/11/2021	Servizi di mensa	20.156,31
SODEXO ITALIA S.p.A.	6400052189	30/11/2021	Servizi di pulizia	25.787,14
SODEXO ITALIA S.p.A.	6400052192	30/11/2021	Servizi di lavanderia	5.945,06
SODEXO ITALIA S.p.A.	6400052192	30/11/2021	Servizi di pulizia	13.572,50
SODEXO ITALIA S.p.A.	6400054888	31/12/2021	Servizi di pulizia	23.625,67
SODEXO ITALIA S.p.A.	6400054889	31/12/2021	Servizi di mensa	15.922,95
SODEXO ITALIA S.p.A.	6400054893	31/12/2021	Servizi di pulizia	32.502,51
SODEXO ITALIA S.p.A.	6400057233	31/12/2021	Servizi di pulizia	22.391,88
SODEXO ITALIA S.p.A.	6400057235	31/12/2021	Servizi di pulizia	38.364,13
SODEXO ITALIA S.p.A.	6400057236	31/12/2021	Servizi di mensa	25.108,74
SODEXO ITALIA S.p.A.	6400057780	31/12/2021	Servizi di mensa	20.257,41
SODEXO ITALIA S.p.A.	6400057783	31/12/2021	Servizi di pulizia	25.771,89
SODEXO ITALIA S.p.A.	6400057786	31/12/2021	Servizi di lavanderia	5.945,06
SODEXO ITALIA S.p.A.	6400057786	31/12/2021	Servizi di pulizia	13.572,50

Lega del Filo d'Oro Onlus

www.legadelfilodoro.it
info@legadelfilodoro.it
c/c postale 358606

Sede Centrale

Via Linguetta, 3 - 60027 Osimo (AN)
Tel. 071.72451 - Fax 071.717102
part.IVA 01185590427 - cod.fisc. 80003150424

Centri Residenziali e Servizi Territoriali
Osimo • Lesmo • Modena • Molfetta • Termini Imerese

Sedi Territoriali
Novara • Padova • Pisa • Roma • Napoli



Lega del filo d'oro

Nome Fornitore	N° fattura	Data fattura	Tipologia di lavori	Importo
SODEXO ITALIA S.p.A.	7400001454	31/01/2022	Servizi di pulizia	24.054,41
SODEXO ITALIA S.p.A.	7400001455	31/01/2022	Servizi di mensa	17.652,40
SODEXO ITALIA S.p.A.	7400001459	31/01/2022	Servizi di pulizia	32.673,61
SODEXO ITALIA S.p.A.	7400004463	31/01/2022	Servizi di pulizia	22.460,20
SODEXO ITALIA S.p.A.	7400004465	31/01/2022	Servizi di pulizia	36.897,92
SODEXO ITALIA S.p.A.	7400004466	31/01/2022	Servizi di mensa	26.746,80
SODEXO ITALIA S.p.A.	7400004767	31/01/2022	Servizi di mensa	20.969,75
SODEXO ITALIA S.p.A.	7400004770	31/01/2022	Servizi di pulizia	26.213,62
SODEXO ITALIA S.p.A.	7400004773	31/01/2022	Servizi di lavanderia	2.538,42 [*]
SODEXO ITALIA S.p.A.	7400004773	31/01/2022	Servizi di pulizia	13.613,98
SODEXO ITALIA S.p.A.	7400006603	28/02/2022	Servizi di pulizia	24.538,35
SODEXO ITALIA S.p.A.	7400006604	28/02/2022	Servizi di mensa	17.956,48
SODEXO ITALIA S.p.A.	7400006608	28/02/2022	Servizi di pulizia	32.338,91
SODEXO ITALIA S.p.A.	7400009714	28/02/2022	Servizi di pulizia	22.460,20
SODEXO ITALIA S.p.A.	7400009716	28/02/2022	Servizi di pulizia	37.922,09
SODEXO ITALIA S.p.A.	7400009717	28/02/2022	Servizi di mensa	28.202,41
SODEXO ITALIA S.p.A.	7400010079	28/02/2022	Servizi di mensa	19.185,70
SODEXO ITALIA S.p.A.	7400010082	28/02/2022	Servizi di pulizia	25.328,70
SODEXO ITALIA S.p.A.	7400010085	28/02/2022	Servizi di lavanderia	6.509,92
SODEXO ITALIA S.p.A.	7400010085	28/02/2022	Servizi di pulizia	13.613,98
SODEXO ITALIA S.p.A.	7400011870	31/03/2022	Servizi di pulizia	28.364,88
SODEXO ITALIA S.p.A.	7400011871	31/03/2022	Servizi di mensa	19.789,37
SODEXO ITALIA S.p.A.	7400011875	31/03/2022	Servizi di pulizia	33.745,72
SODEXO ITALIA S.p.A.	7400012878	31/03/2022	Servizi di pulizia	22.460,20
SODEXO ITALIA S.p.A.	7400012880	31/03/2022	Servizi di pulizia	38.811,19
SODEXO ITALIA S.p.A.	7400012881	31/03/2022	Servizi di mensa	30.713,29
SODEXO ITALIA S.p.A.	7400015411	31/03/2022	Servizi di mensa	21.225,12
SODEXO ITALIA S.p.A.	7400015414	31/03/2022	Servizi di pulizia	26.733,98
SODEXO ITALIA S.p.A. Totale				1.976.081,57
Totale Complessivo				2.591.608,22

[*] Fattura presa parzialmente il cui importo originario è pari a 6.509,92

3. Spese per Acquisto Beni e Servizi

3.1 II° LOTTO CENTRO NAZIONALE

Nome Fornitore	N° fattura	Data fattura	Tipologia di lavori	Importo
2P di PAOLONI ENRICO & C. s.r.l.	10	28/01/2022	Civili	112.090,00
2P di PAOLONI ENRICO & C. s.r.l.	144	20/10/2021	Civili	135.630,00
2P di PAOLONI ENRICO & C. s.r.l.	16	02/03/2022	Strutture	126.940,00
2P di PAOLONI ENRICO & C. s.r.l.	167	30/10/2021	Civili	115.170,00
2P di PAOLONI ENRICO & C. s.r.l.	175	25/11/2021	Cantierizzazione e sicurezza	395.119,99
2P di PAOLONI ENRICO & C. s.r.l.	19	19/03/2022	Cantierizzazione e sicurezza	55.177,23
2P di PAOLONI ENRICO & C. s.r.l.	194	11/12/2021	Civili	116.490,00
2P di PAOLONI ENRICO & C. s.r.l.	199	18/12/2021	Civili	128.920,00
2P di PAOLONI ENRICO & C. s.r.l.	203	29/12/2021	Strutture	169.400,00
2P di PAOLONI ENRICO & C. s.r.l.	49	07/04/2022	Civili	149.820,00
2P di PAOLONI ENRICO & C. s.r.l.	61	27/04/2022	Cantierizzazione e sicurezza	63.470,00
2P di PAOLONI ENRICO & C. s.r.l. Totale				1.568.227,22
ALFREDO ZENGIARO ARCHITETTO	22-194	31/01/2022	Progettazione arredi	17.128,80
ALFREDO ZENGIARO ARCHITETTO	22-3229	22/06/2022	Progettazione arredi	17.128,80
ALFREDO ZENGIARO ARCHITETTO Totale				34.257,60

Lega del Filo d'Oro Onlus
www.legadelfilodoro.it
info@legadelfilodoro.it
 c/c postale 358606

Sede Centrale
 Via Linguetta, 3 - 60027 Osimo (AN)
 Tel. 071.72451 - Fax 071.717102
 part.IVA 01185590427 - cod.fisc. 80003150424

Centri Residenziali e Servizi Territoriali
 Osimo • Lesmo • Modena • Molfetta • Termini Imerese

Sedi Territoriali
 Novara • Padova • Pisa • Roma • Napoli

Associazione Nazionale riconosciuta con D.P.R. n. 516 del 19.05.1967

010.01.01



Nome Fornitore	N° fattura	Data fattura	Tipologia di lavori	Importo
ARTIGIANA ELETRIKA s.r.l.	114	31/03/2022	Elettrici	233.452,08
ARTIGIANA ELETRIKA s.r.l. Totale				233.452,08
BIOEDIL s.r.l.	000214	02/03/2022	Meccanici	223.909,53
BIOEDIL s.r.l.	001572	13/11/2021	Meccanici	344.410,00
BIOEDIL s.r.l. Totale				568.319,53
COPAR s.r.l.	11A/2022	31/01/2022	Civili - pavimenti in PVC	55.770,00
COPAR s.r.l.	205A/2022	31/05/2022	Civili - pavimenti in PVC	53.680,00
COPAR s.r.l.	468A/2021	31/10/2021	Civili - pavimenti in PVC	83.270,00
COPAR s.r.l. Totale				192.720,00
CRUCIANELLI REST EDILE s.r.l.	250	20/05/2022	Consolidamento e restauro	171.710,00
CRUCIANELLI REST EDILE s.r.l.	579	22/11/2021	Consolidamento e restauro	172.370,00
CRUCIANELLI REST EDILE s.r.l.	753	30/12/2021	Consolidamento e restauro	165.550,00
CRUCIANELLI REST EDILE s.r.l. Totale				509.630,00
ENZO RESCHINI s.r.l.	V-1-01/144	18/12/2021	Infissi	259.930,00
ENZO RESCHINI s.r.l.	V-1-01/47	19/05/2022	Infissi	226.050,00
ENZO RESCHINI s.r.l. Totale				485.980,00
GIACCHETTI Ing. ROBERTO	22-253	26/01/2022	Collaudi	31.720,00
GIACCHETTI Ing. ROBERTO Totale				31.720,00
GUIDARINI & SALVADEO - Architetti Associati	13/E	20/12/2021	Direzione dei Lavori	11.419,20
GUIDARINI & SALVADEO - Architetti Associati	22-3001	06/06/2022	Direzione dei Lavori	12.688,00
GUIDARINI & SALVADEO - Architetti Associati Totale				24.107,20
GULDMANN s.r.l.	214600127	15/11/2021	Impianti sollevatori per disabili	8.112,01
GULDMANN s.r.l. Totale				8.112,01
INTAC s.r.l. società unipersonale	137/00	31/03/2022	BMS	5.795,00
INTAC s.r.l. società unipersonale	174/00	30/04/2022	BMS	4.636,00
INTAC s.r.l. società unipersonale	226/00	31/05/2022	BMS	2.665,70
INTAC s.r.l. società unipersonale	405	30/11/2021	BMS	8.692,50
INTAC s.r.l. società unipersonale	438	30/12/2021	BMS	4.636,00
INTAC s.r.l. società unipersonale	84/00	28/02/2022	BMS	11.590,00
INTAC s.r.l. società unipersonale Totale				38.015,20
INVENI s.r.l.	1/18	02/03/2022	Civili - controsoffitti e tramezzi	166.870,00
INVENI s.r.l.	1/54	23/06/2022	Civili - controsoffitti e tramezzi	65.010,00
INVENI s.r.l.	1/95	26/11/2021	Civili - controsoffitti e tramezzi	353.650,00
INVENI s.r.l. Totale				585.530,00
ROCCEGGIANI S.p.A.	FV 22000060	26/01/2022	Aeraulico	81.510,00
ROCCEGGIANI S.p.A. Totale				81.510,00
SAMIS GABRIELLI ASCENSORI s.r.l.	2116	21/06/2022	Elevatori	81.840,00
SAMIS GABRIELLI ASCENSORI s.r.l.	4053	13/12/2021	Elevatori	129.250,00
SAMIS GABRIELLI ASCENSORI s.r.l. Totale				211.090,00
TERMOSTUDI S.r.l. Società di Ingegneria	13	31/03/2022	Altri oneri e spese tecniche	-1.188,00
TERMOSTUDI S.r.l. Società di Ingegneria	14	31/03/2022	Altri oneri e spese tecniche	16.437,15
TERMOSTUDI S.r.l. Società di Ingegneria	15	31/03/2022	Direzione dei Lavori	53.726,51
TERMOSTUDI S.r.l. Società di Ingegneria	21	31/05/2022	Direzione dei Lavori	38.064,00
TERMOSTUDI S.r.l. Società di Ingegneria	41	04/10/2021	Direzione dei Lavori	23.006,71
TERMOSTUDI S.r.l. Società di Ingegneria	48	13/12/2021	Direzione dei Lavori	43.955,87
TERMOSTUDI S.r.l. Società di Ingegneria	7	28/02/2022	Direzione dei Lavori	38.064,00
TERMOSTUDI S.r.l. Società di Ingegneria Totale				214.442,24
VALVITALIA S.p.A. - EUSEBI SERVICE DIVISION	VE51-21001019	04/10/2021	Anticendio	130.130,00
VALVITALIA S.p.A. - EUSEBI SERVICE DIVISION	VE51-22000032	19/01/2022	Anticendio	119.570,00
VALVITALIA S.p.A. - EUSEBI SERVICE DIVISION Totale				249.700,00
Totale Complessivo				5.036.813,08

Distinti Saluti

Il Presidente
Dott. Bartoli Rossano



Lega del Filo d'Oro Onlus

www.legadelfilodoro.it

info@legadelfilodoro.it

c/c postale 358606

Sede Centrale

Via Linguetta, 3 - 60027 Osimo (AN)

Tel. 071.72451 - Fax 071.717102

part.IVA 01185590427 - cod.fisc. 80003150424

Centri Residenziali e Servizi Territoriali
Osimo • Lesmo • Modena • Molfetta • Termini Imerese

Sedi Territoriali
Novara • Padova • Pisa • Roma • Napoli

12